Ficha Técnica

- **Estado:** Completed
- **Año de Producción:** 2008
- **Género:** Acción, Policíaco, Drama
- **Director:** Ryan Combs
- **Reparto:** Ving Rhames, Vicellous Shannon, Richard Waugh

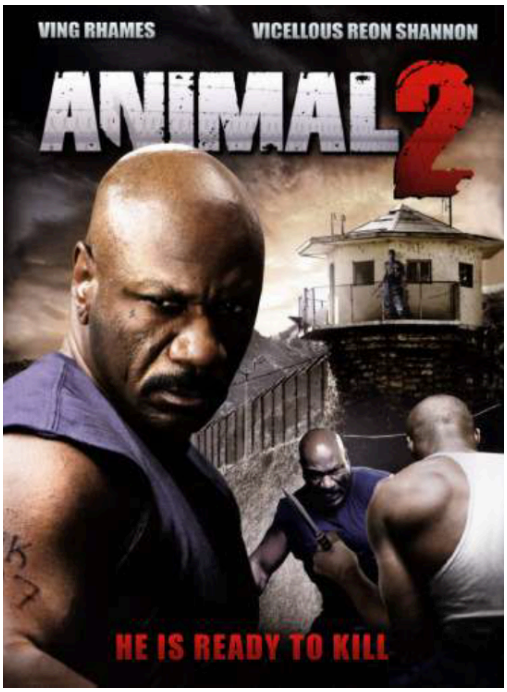

Sinopsis

Años después de haberse declarado culpable de los delitos que había cometido su hijo, el antiguo gánster James "Animal" Allen vive una sentencia de cadena perpetua en la prisión de Folsom. Allí se vive una violenta riña entre presos mexicanos y negros y Animal es transferido a la prisión de Susanville.